Jelgava

Mintauja 2023

www.jelgava.lv

www.visit.jelgava.lv

KĄ PAMATYTI?

1 JELGAVOS ŠV. TREJYBĖS BAŽNYČIOS BOKŠTAS

Susipažink su vienu iš populiariausių turizmo objektų Jelgavoje ir keliauk laiku naudodamasis interaktyviąja ekspozicija, paragauk gardžių valgių restorane ir pasižvalgyk po miestą iš 37 metrų aukščio stiklinės apžvalgos aikštelės!

Akadēmijas gatvė 1, +371 63005447, 25619266 www.visit.jelgava.lv

GEDERTO ELIASO JELGAVOS ISTORIJOS IR MENO MUZIEJUS 2

Apsilankyk pirmajame Latvijos universitete, užsidėk virtualios realybės 3D akinius ir apžiūrėk Jelgavos istorijos ekspoziciją, temines parodas ir latvių tapybos meistro Gederto Eliaso darbų kolekciją bei miesto panoramą iš 25 metrų aukščio bokšto balkono.

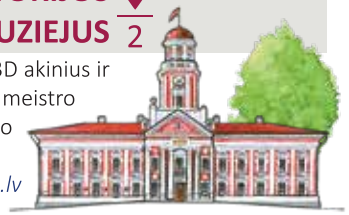

Akadēmijas gatvė 10, Jelgava, +371 63023383, www.jvmm.lv

3 ADOLFO ALUNANO MEMORIALINIS MUZIEJUS

Pajausk 20 a. pradžios atmosferą autentiškai įrengtose muziejaus patalpose, kur kažkada gyveno pats latvių „teatro tėvas“ Adolfas Alunanas. Įsijausk į aktorių vaidmenį ir scenoje suvaidink pjesę, taip pat pasivaikščiok senosiomis Mintaujos gatvėmis, naudodamasis multimedijos objektu „Alunianas ir Jelgava“.

Filozofu gatvė 3, +371 63021180, www.alunans.lv

JELGAVOS PILIS IR KURŠO HERCOGŲ KRIPTA 4

Pasisvečiuok didžiausioje baroko pilyje Baltijos šalyse – buvusioje Kuršo hercogų rezidencijoje, įsikūrusioje dabartiniame Latvijos žemės ūkio universitete, pasižvalgyk po Jelgavos pilies muziejų ir sudalyvauk pramoginėse programose! Aplankyk ir vieną iš nedaugelio vadovų dinastijų laidojimo vietų pasaulyje – Kuršo hercogų kriptą Jelgavos pilyje, kur yra galimybė apžiūrėti 30 sarkofagų ir atkurtų laidotuvių kostiumų. *Kriptą dirba nuo birželio 1 d. iki rugsėjo 30 d., nuo trečiadienio iki sekmadienio nuo 10 iki 17.*

Lielā gatvė 2, +371 63005617, 63962197 (kripta), www.jelgavaspils.lv

5 LATVIJOS GELEŽINKELIO ISTORIJOS MUZIEJAUS JELGAVOS EKSPOZICIJA

Sužinok daugiau apie Jelgavos geležinkelio mazgą – vieną iš seniausių ir svarbiausių Latvijoje, pasižiūrėk šviečiamuosius filmus ir įlipk į siauruko modelį ekspozicijoje „Mažoji metalo širdis“!

Stacijas gatvė 3, +371 67239494, 20034850 www.railwaymuseum.lv

PILIES SALOS APŽVALGOS BOKŠTAS IR LAUKINIAI ŽIRGAI 6

Įkopk į 20 metrų aukščio medinį apžvalgos bokštą, iš kurio galėsi pasižvalgyti į užliejamas Lielupės salpos pievas, laukinių žirgų bandą ir miesto panoramą! Prie bokšto yra valčių prieplauka, į bokštą taip pat galima patekti iš upės pusės.

Pilies (Pils) sala

7 PAŠTO SALA IR ŠAMOTINIŲ SKULPTŪRŲ PARKAS

Mėgaukis poilsiu Pašto saloje visais metų laikais! Vasarą galima atsipalaiduoti paplūdimyje ir maudytis Lielupėje, žaisti tinklinį ar apiplaukti aplink salą laiveliu, katamaranu ar SUP lenta. Visus metus čia galima mėgautis ramiais pasivaikščiojimais ar pasivažinėjimais dviračiu, o vaikai džiaugsmą ras žaidimų aikštelėse. Viešojoje čiuožykloje, skambant muzikai, žiemą galima čiuožinėti su pačiūžomis, o vasarą – su riedučiais. Skulptūrų parke stovi 20 didelio formato keraminių (išdegto ugniai atsparaus molio) skulptūrų, salos pietinėje dalyje – medinės skulptūros.

Pašto (Pasta) sala

VECPILSĒTAS GATVĖS KVARTALE 8

Pasinerk į praeitį ir susipažink su seniausia Jelgavos medinių pastatų dalimi – vienintele gatvele, kuri išliko po Jelgavos gaisro 1944 metais. Vecpilsētas gatvės kvartalo atnaujintame senamiesčio name – įspūdinga ekspozicija, kurioje galima sužinoti apie Jelgavos medinius pastatus, senojo namo istorijas ir jo restauracijos procesą.

Vecpilsētas gatvė 14, +371 63005407, 27309673, www.visit.jelgava.lv

9 APLINKOS OBJEKTAS "LAIKO RATAS 100"

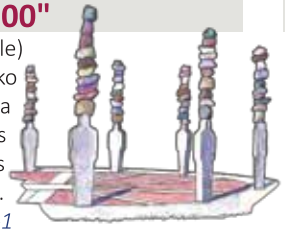

Skulptoriaus Karlio Ylės (Kārlis Īle) sukurtas aplinkos objektas „Laiko ratas 100“ (Laika rats 100) yra dovana Latvijos valstybės šimtmečiui. Tamsiuoju paros metu jis apšviečiamas.

Jāņa Asara gatvė 9 -1

10 KARAMELIŲ DIRBTUVĖLĖS "KARAMEĻU DARBNĪCA"

Pasižvalgyk po spalvingiausią ir saldžiausią vietą Jelgavoje – atviro tipo karamelių dirbtuves ir atskleisk saldumynų gaminimo paslaptis gamindamas ir degustuodamas karameles!

Rūpniecības gatvė 1a, +371 29851426, www.karameludarbnica.lv

11 TARYBINIŲ LAIKŲ AUTOMOBILIŲ KOLEKCIJA AUTOSERVISE ANRU MOTORS

Apžvalgai pateikti įvairūs ZAZ, VAZ, GAZ automobiliai. Seniausias automobilis yra 1961 metų GAZ 21, naujausias – 1980 metų VAZ 2103. Visi automobiliai yra idealioje vaizdo ir techninėje būklėje. Visiems automobiliams suteiktas istorinės motoru varomos transporto priemonės statusas.

Garozas gatvė 15a, +371 29553492 www.anrumotors.lv/muzejs/

www.visit.jelgava.lv

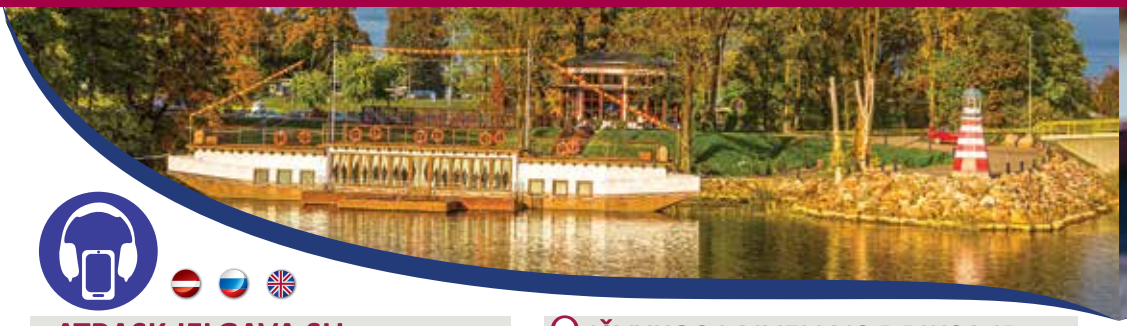

ATRASK JELGAVĄ SU GARSO GIDU

- Apsilankyk www.visit.jelgava.lv
- Spausk „Audiogidas“
- Išgirsk 3 minučių trukmės pasakojimus apie kurį nors iš 25 objektų nemokamai.

Galimos kalbos: latvių, rusų ir anglų

13 KONCERTŲ SALĖ PO ATVIRU DANGUMI "MĪTAVA"

Dalyvauk koncertuose ir renginiuose koncertų salėje po atviru dangumi „Mītava“, pastatytoje kaip amfiteatras su scena, parteriu ir tribūnomis. *Pasta sala*

12 IŠVYKOS LAIVELIAIS DRIKSA IR LIELUPE

Vasaros sezono metu galima plaukti laiveliais Lielupės ir Driksos upėmis, kuriuose telpa nuo 7 iki 40 keleivių. Ekskursijų maršrutai trunka nuo 30 minučių iki valandos, o nuo vandens pusės galima pamatyti gražiausias Jelgavos vietas. Laivelių prieplauka yra įrengta J. Čakstės bulvaro promenadoje prie Mytavos tilto. Daugiau informacijos galima rasti interneto svetainės *www.visit.jelgava.lv* skiltyje „Poilsis ant vandens“.

14 UZVARAS PARKAS, VAIKŲ POILSIO IR ŽAIDIMŲ MIESTELIS

Mažieji parko lankytojai kviečiami atsipalaiduoti vaikų poilsio ir žaidimų miestelyje, kur galima pažinti ir sužinoti apie Latvijos gamtos vertybes, nes aikštelės yra pastatytos naudojant vietinį ąžuolą ir daugiausia natūralias medžiagas. *Uzvaras parkas*

15 MEDINIAI LIEPTAI SVĖTĖS UŽLIEJAMOSE PIEVOSE

Sužinok apie gamtos vertybes Svėtės užliejamose pievose ir pasivaikščiok medinių lieptų takų tinklu apie 1,6 kilometro. Mediniai lieptai gelbsti ir potvynių metu, jie statomi 1,5 m aukštyje, lieptų plotis 1,8 m. Siekiant užtikrinti pėsčiųjų saugumą, lieptai yra su turėklais, kuriuose įrengtas specialus tinklas.

Teritorija tarp Sniega gatvės, Vītolu kelio, Būriņu kelio ir Miezītes kelio

16 ELEKTRINIŲ MOPEDŲ IR ELEKTRINIŲ PASPIRTUKŲ NUOMA "MIGO CITY"

Būk aktyvus ir ištyrinėk gražiausias Jelgavos vietas neįprastu būdu – spalvingais elektriniais mopedais arba elektriniais paspirtukais, elektrinės transporto priemonės vaikams. Naujiena- BBQ elektrinė valtis! *Pasta sala 3A, +371 26623961*

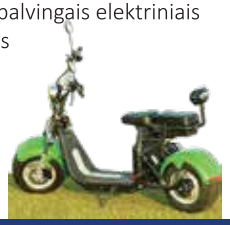

PLAUKIOJIMAS VALTIMIS JELGAVOJE

Leiskis į nepamirštamas išvykas kanojomis Lielupe, Driksa ir kitomis apylinkės upėmis. Ypač jaudinantys yra naktiniai pasiplaukiojimai, mėgaujantis kvapą gniaužiančiais vaizdais į apšviestą miestą.

- *Valčių nuoma paslaugas siūlo Ozolaivas.lv, +371 23202900, www.ozolaivas.lv*
- *Valčių nuoma Jelgavas laivas, +371 26761807, https://jelgavaslaivas.lv/events/*

RESTORANAI

- **Restoranas "Panorāmas skati"**
  Akadēmijas gatvė 1, +371 27702202
- **Restoranas "Parks"**
  Kr. Barona gatvė 3, +371 20118881
- **Restoranas "Pilsētas elpa"**
  Pašto (Pasta) sala 1, +371 26633703
- **Restoranas "Chocolate & Pepper"**
  Kr. Barona gatvė 6, +371 63010220
- **Restoranas "PakČoi"**
  Lielā gatvė 3, +371 20096600

KAVINĖS, SMUKLĖS

- **Kavinė "Central Cafe Jelgava"**
  Lielā gatvė 6, +371 20144454
- **Smuklė "Istaba"**
  J. Čakstes bulvaras 7, +371 63025909, 29507108
- **Bistro ir konditerija "Silva"**
  Driksas gatvė 7/9 +371 29266586, 22009889
- **Smuklė "Krekli"**
  Lielā gatvė 19a, +371 26633433
- **Smuklė "Jelgavas Ezītis miglā"**
  Raiņa gatvė 20, +371 24203211
- **Pietų restoranas "Otto"**
  Lielā gatvė 17, +371 26661151
- **Baras "Melno cepurīšu balerija"**
  Raiņa gatvė 28, +371 27787776
- **Kavinė "Pie mednieka"**
  Vecpilsētas gatvė 15, +371 26385018
- **Kavinė-Picerija**
  Akadēmijas gatvė 4, +371 20319837, 25294745
- **Kavinė "Tavs mirklis"**
  Pasta gatvė 45, +371 22775533, 22772211
- **Kavinė "Rausis"**
  Vaļņu gatvė 10, +371 29516598, 63027795

GREITOJO MAITINIMO ĮSTAIGOS

- **Greitojo maisto restoranas "McDonald's"**
  Brīvības bulvaras 1, +371 26468158
- **Greitojo maisto restoranas "Hesburger"**
  Katoļu gatvė 10b, +371 25911221
  Loka magistralė 2a, +371 26480302
- **Kebabinė "KRO Kebabnīca"**
  Mātera gatvė 40, +371 28884300

PICERIJOS

- **"Picu darbnīca"**
  Rīgas gatvė 1, +371 20003993
- **"Čili Pica"**
  Katoļu gatvė 7 ir Rīgas gatvė 11, +371 63045555

ARBATINĖS

- **Arbatos namai "Silva"**
  Pilssalas gatvė 2a, +371 22119119, 29266586
- **Kavos ir pusryčių baras "Academia"**
  Akadēmijas gatvė 4a, +371 29516598, 20553880
- **Konditerija "Prospekts 9"**
  Zemgales prospektą 9, +371 27814539
- **Konditerija "Putni"**
  Mātera gatvė 40, +371 29172237

www.visit.jelgava.lv

JELGAVA

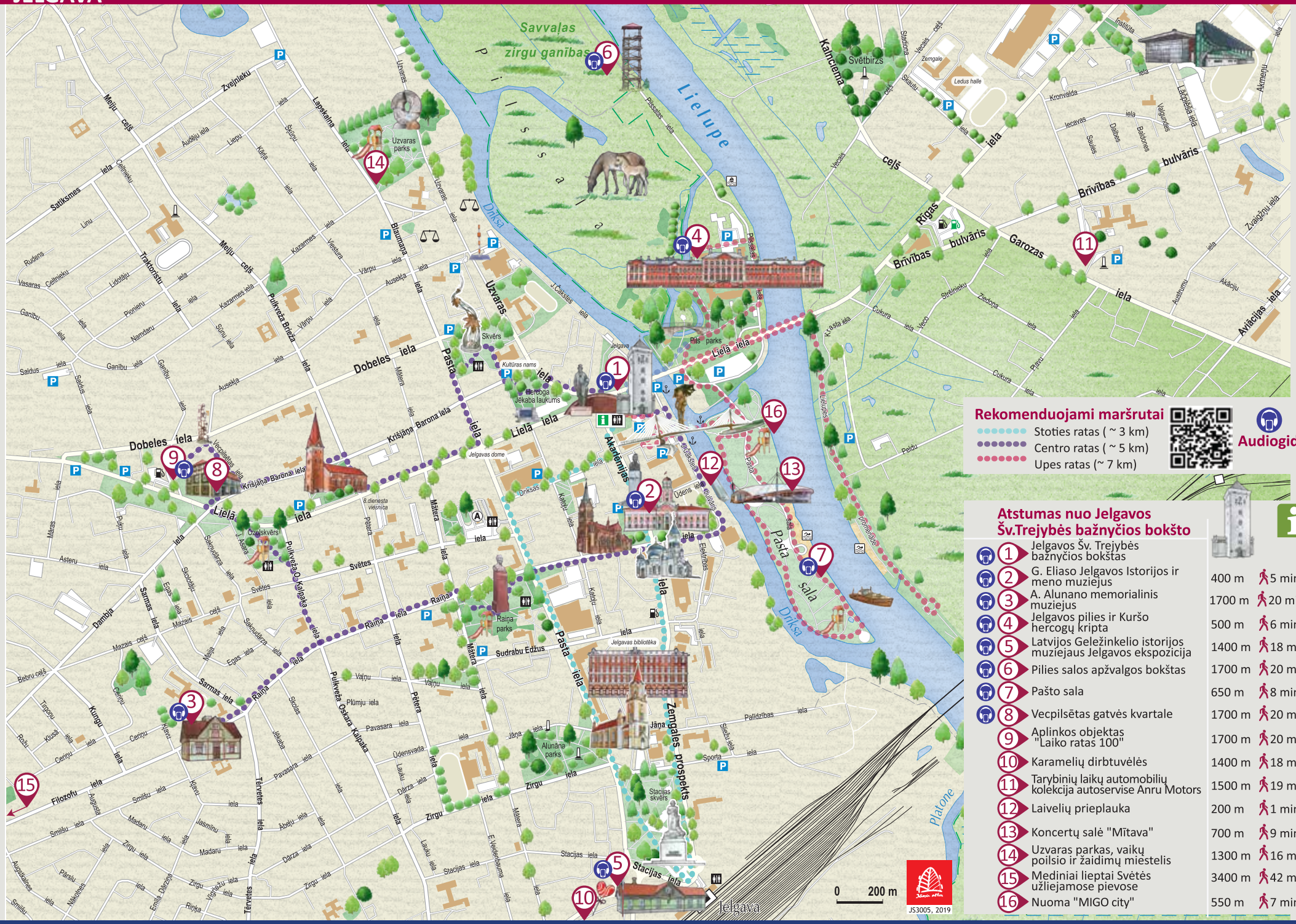

Rekomenduojami maršrutai

- Stoties ratas (~ 3 km)
- Centro ratas (~ 5 km)
- Upes ratas (~ 7 km)

Audiogidas

Atstumas nuo Jelgavos Šv.Trejybės bažnyčios bokšto

1	Jelgavos Šv. Trejybės bažnyčios bokštas		
2	G. Eliaso Jelgavos Istorijos ir meno muziejus	400 m	5 min
3	A. Alunano memorialinis muziejus	1700 m	20 min
4	Jelgavos pilies ir Kuršo hercogų kripta	500 m	6 min
5	Latvijos Geležinkelio istorijos muziejaus Jelgavos ekspozicija	1400 m	18 min
6	Pilies salos apžvalgos bokštas	1700 m	20 min
7	Pašto sala	650 m	8 min
8	Vecpilsētas gatvės kvartale	1700 m	20 min
9	Aplinkos objektas "Laiko ratas 100"	1700 m	20 min
10	Karamelių dirbtuvėlės	1400 m	18 min
11	Tarybinių laikų automobilių kolekcija autoservise Anru Motors	1500 m	19 min
12	Laivelių prieplauka	200 m	1 min
13	Koncertų salė "Mītava"	700 m	9 min
14	Uzvaras parkas, vaikų poilsio ir žaidimų miestelis	1300 m	16 min
15	Mediniai lieptai Svētės užliejamose pievose	3400 m	42 min
16	Nuoma "MIGO city"	550 m	7 min

KUR NAKVOTI?

- **Viešbutis „Jelgava“** (80 vietų), Lielā gatvė 6, +371 63026193, 63023349, 29145961, *www.hoteljelgava.lv*
- **Viešbutis „Zemgale“** (78 vietos), Skautu gatvė 2, +371 63007707, *www.skzemgale.lv*
- **Svečių namai „Kārklu muiža“** (28 vietų), Kārklu gatvė 67, +371 26222266
- **Nakvynės namai „Central Hostel Jelgava”** (30 vietų), Kr. Barona gatvė 40A – 301. kab., +371 20004108, *www.hosteljelgava.lv*

- Turizmo informacija
- Suvenyrai
- Maršrutai ir lankstinukai
- Ekskursijų organizavimas
- Gido paslaugos

JELGAVOS REGIONINIS TURIZMO CENTRAS
Jelgavos Šv. Trejybės Bažnyčios bokšto 1-ajame aukšte
Akademijas gatvė 1, Jelgava
+371 63005447, 25619266
www.visit.jelgava.lv

www.visit.jelgava.lv

Visit Jelgava

visit.jelgava